



V Naloučanech dne 28. 02. 2025

ZÁMĚR PRODEJE POZEMKŮ V MAJETKU OBCE NALOUČANY

Obec Naloučany, podle zák. č. 128/2000 Sb., zákona o obcích, § 39, odst. 1, ve znění pozdějších předpisů, zveřejňuje tímto záměr **prodeje ideální 1/22 částí pozemku par. č. 265/2 v k. ú. Kramolín o celkové výměře 2 030 m² dle návrhu geometrického plánu č. 392-912/2023**. Nemovitost je zapsána v katastru nemovitosti u Katastrálního úřadu pro Vysočinu, Katastrálního pracoviště Třebíč na listu vlastnictví č. 155 pro k. ú. Kramolín.

Dle návrhu geometrického plánu 392-912/2023

p.č.	Využití	Výměra
265/12	lesní pozemek	1 265 m ²
265/14	lesní pozemek	765 m ²
Celkem:		2 030m²

Výřez z návrhu geometrického plánu č. 392-912/2023 - předmětné pozemky

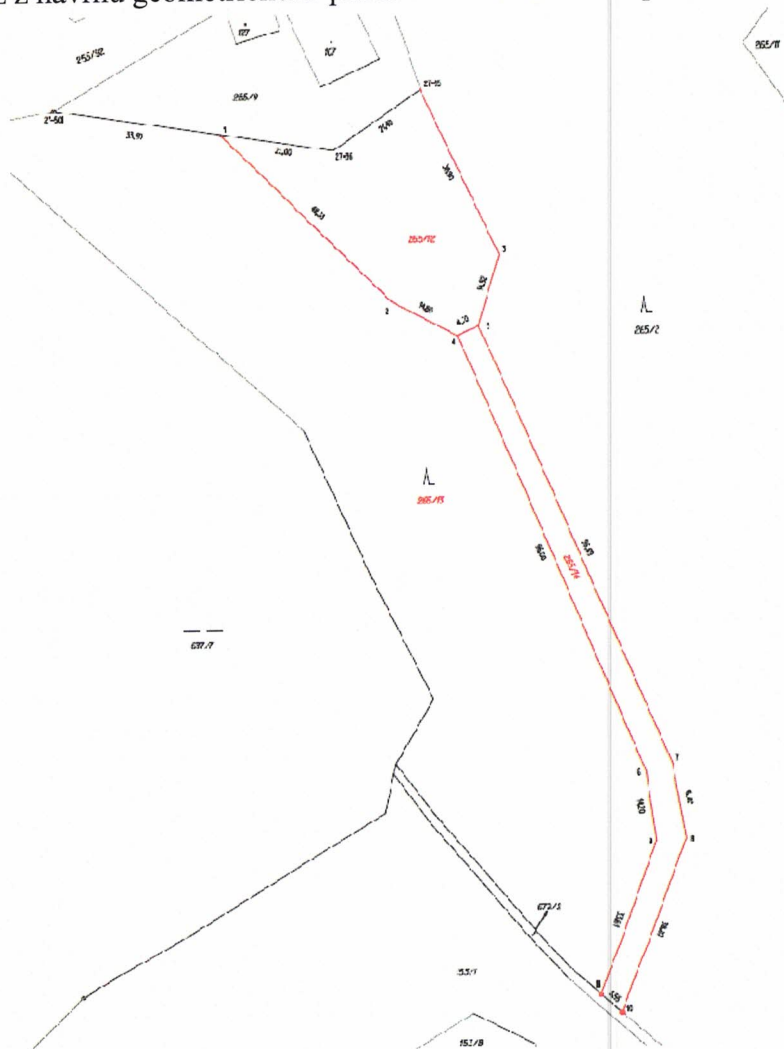

Na úřední desce vyvěšeno dne:

07 -03- 2025

Z úřední desky snato dne: